

Restructuration de l'UEAJ de la Fontaine au Roi

25-27 rue de la Fontaine au Roi, 75011 Paris



Maîtrise d’Ouvrage Ministère de la Justice 1, quai de la Corse 75181 Paris Cedex 04 01 44 32 83 24	Maîtrise d’Oeuvre (mandataire) rh+ architecture 2, rue Saint-Joseph 75002 Paris 01 42 72 92 82	Bureau d’Etudes T.C.E. COTEC 4, rue Grilles 93500 Pantin 01 48 43 38 36
Assistance Maîtrise d’Ouvrage BERIM 149, avenue Jean Lolive 93695 Pantin Cedex 01 44 32 83 24	Bureau d’études SSI NAMIXIS - SSICOOR 240, avenue Pierre Brossolette 92240 Malakoff 01 49 65 50 23	Bureau d’études acoustique ALTIA 5, rue de Cléry 75002 Paris 01 53 00 90 65
		Bureau d’études amiante AMIEX 127, rue Amelot 75001 Paris 06 50 20 16 60

Plan de SS_Démolition

Émetteur	rh+ architecture	N°document	PCA04.01
Affaire	25fon	Échelle	1 : 100
Phase	DCE	Indice	
Lot		Date	20.11.2025

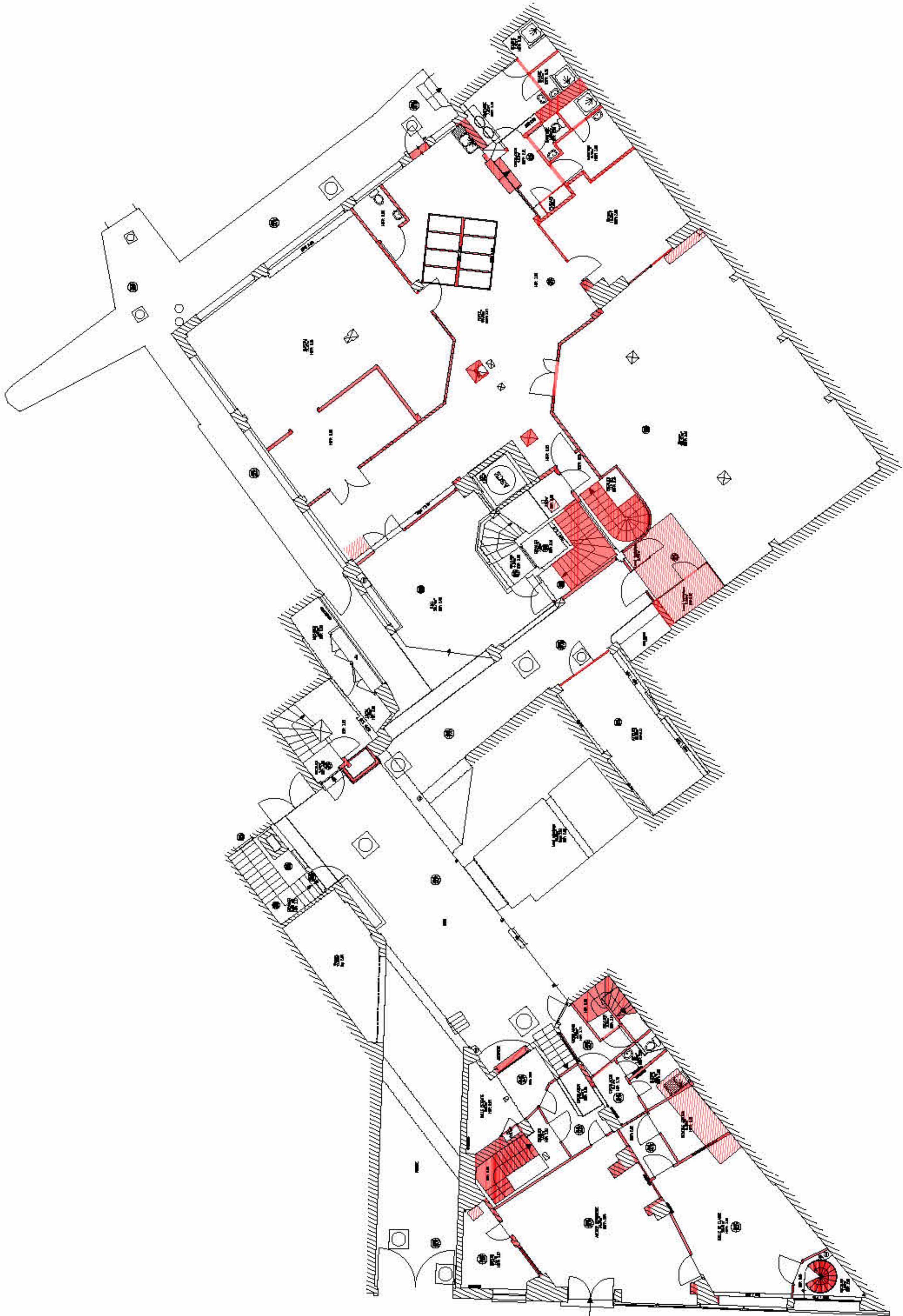

Démolition

Existant

Restructuration de l'UEAJ de la Fontaine au Roi

25-27 rue de la Fontaine au Roi, 75011 Paris



Maîtrise d’Ouvrage
Ministère de la Justice
1, quai de la Corse
75181 Paris Cedex 04
01 44 32 83 24

Maîtrise d’Oeuvre (mandataire)
rh+ architecture
2, rue Saint-Joseph
75002 Paris
01 42 72 92 82

Bureau d’Etudes T.C.E.
COTEC
4, rue Grilles
93500 Pantin
01 48 43 38 36

Assistance Maîtrise d’Ouvrage
BERIM
149, avenue Jean Lolive
93695 Pantin Cedex
01 44 32 83 24

Bureau d’études SSI
NAMIXIS - SSICOR
240, avenue Pierre Brossollette
92240 Malakoff
01 49 65 50 23

Bureau d’études acoustique
ALTIA
5, rue de Cléry
75002 Paris
01 53 00 90 65

Bureau d’études amiante
AMIEX
127, rue Amelot
75001 Paris
06 50 20 16 60

Plan de RDC_Démolition

Émetteur	rh+ architecture	N°document	PCA04.02
Affaire	25fon	Échelle	1 : 100
Phase	DCE	Indice	
Lot		Date	20.11.2025

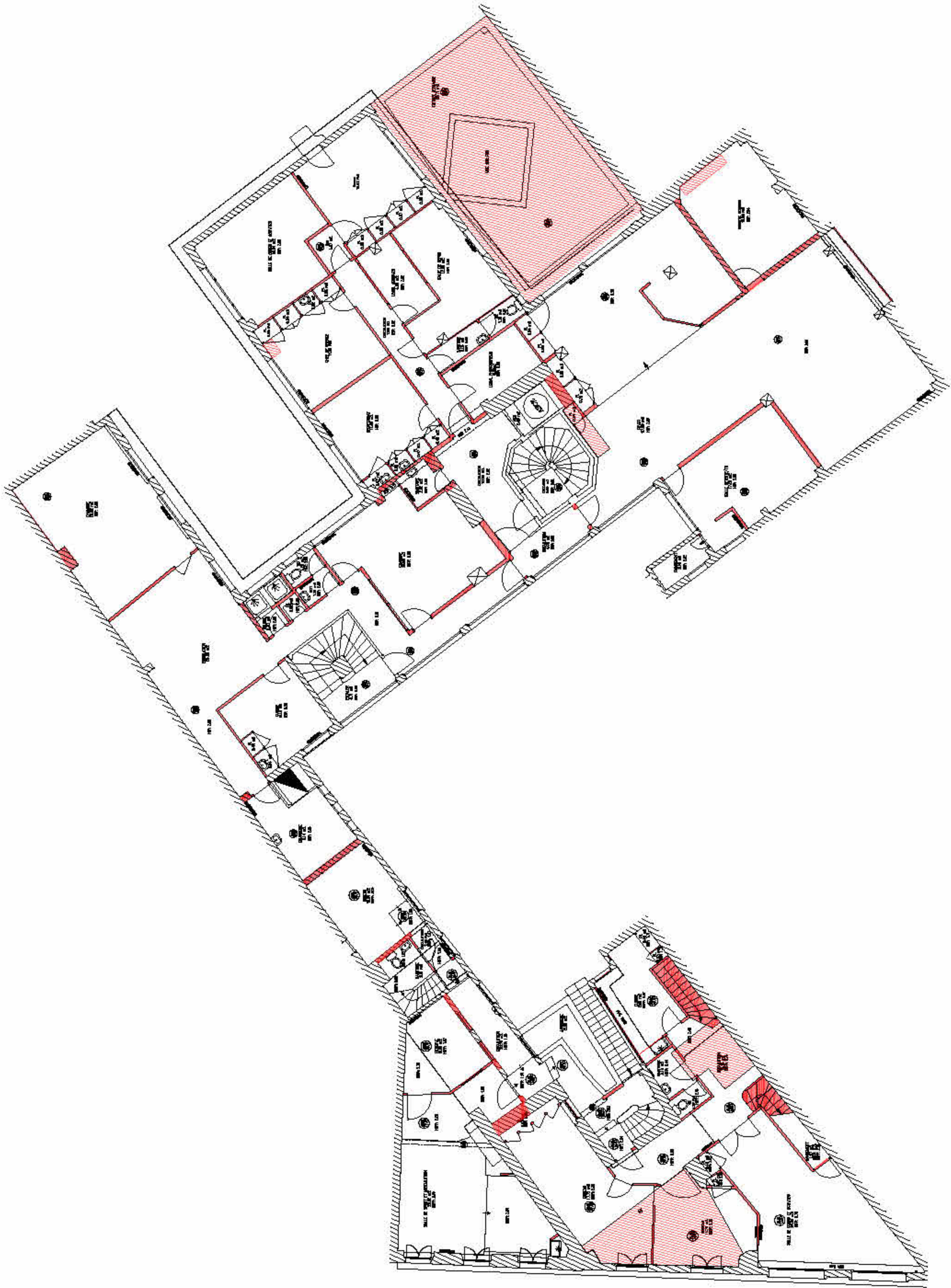

Démolition

Existant

Restructuration de l'UEAJ de la Fontaine au Roi

25-27 rue de la Fontaine au Roi, 75011 Paris



Maîtrise d’Ouvrage
Ministère de la Justice
1, quai de la Corse
75181 Paris Cedex 04
01 44 32 83 24

Maîtrise d’Oeuvre (mandataire)
rh+ architecture
2, rue Saint-Joseph
75002 Paris
01 42 72 92 82

Bureau d’Etudes T.C.E.
COTEC
4, rue Grilles
93500 Pantin
01 48 43 38 36

Assistance Maîtrise d’Ouvrage
BERIM
149, avenue Jean Lolive
93695 Pantin Cedex
01 44 32 83 24

Bureau d’études SSI
NAMIXIS - SSICOR
240, avenue Pierre Brossolette
92240 Malakoff
01 49 65 50 23

Bureau d’études acoustique
ALTIA
5, rue de Cléry
75002 Paris
01 53 00 90 65

Bureau d’études amiante
AMIEX
127, rue Amelot
75001 Paris
06 50 20 16 60

Plan de R+1_Démolition

Émetteur	rh+ architecture	N°document	PCA04.03
Affaire	25fon	Échelle	1 : 100
Phase	DCE	Indice	
Lot		Date	20.11.2025

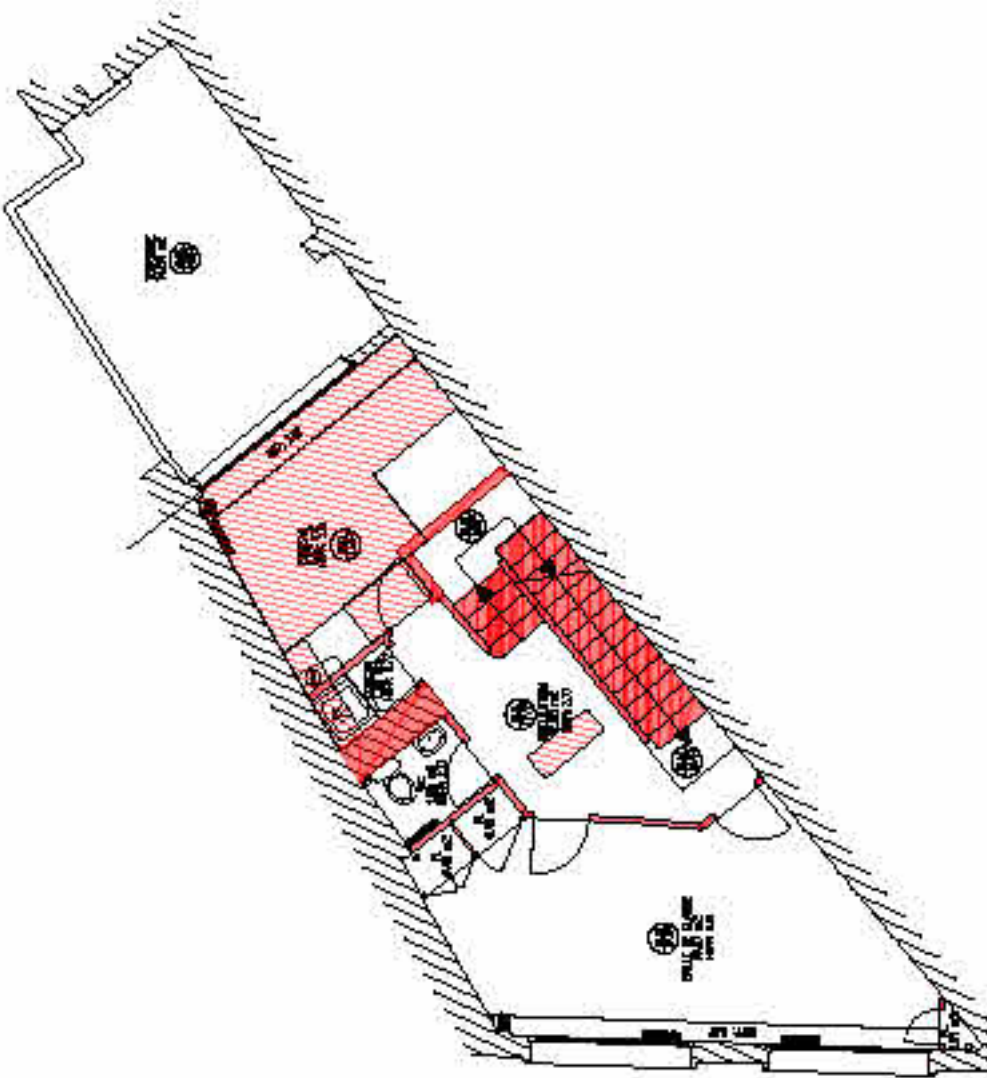
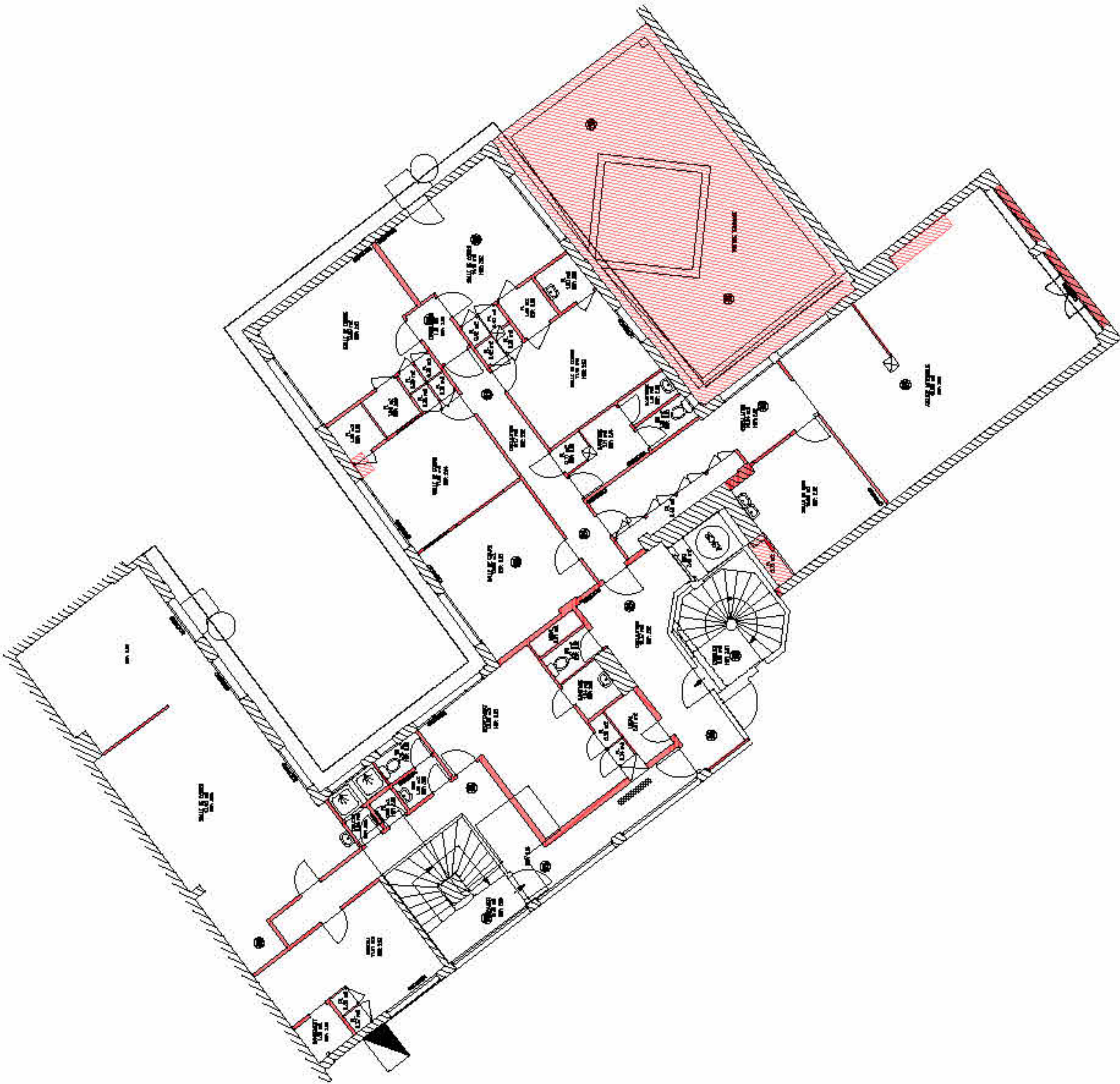

- Démolition
- Existant

Restructuration de l'UEAJ de la Fontaine au Roi

25-27 rue de la Fontaine au Roi, 75011 Paris





Maîtrise d'Ouvrage Ministère de la Justice 1, quai de la Corse 75181 Paris Cedex 04 01 44 32 83 24	Maîtrise d'Oeuvre (mandataire) rh+ architecture 2, rue Saint-Joseph 75002 Paris 01 42 72 92 82	Bureau d'Etudes T.C.E. COTEC 4, rue Grilles 93500 Pantin 01 48 43 38 36
Assistance Maîtrise d'Ouvrage BERIM 149, avenue Jean Lolive 93695 Pantin Cedex 01 44 32 83 24	Bureau d'études SSI NAMIXIS - SSICOR 240, avenue Pierre Brossolette 92240 Malakoff 01 49 65 50 23	Bureau d'études acoustique ALTIA 5, rue de Cléry 75002 Paris 01 53 00 90 65
Bureau d'études amiante AMIEX 127, rue Amelot 75001 Paris 06 50 20 16 60		

Plan du R+2_Démolition

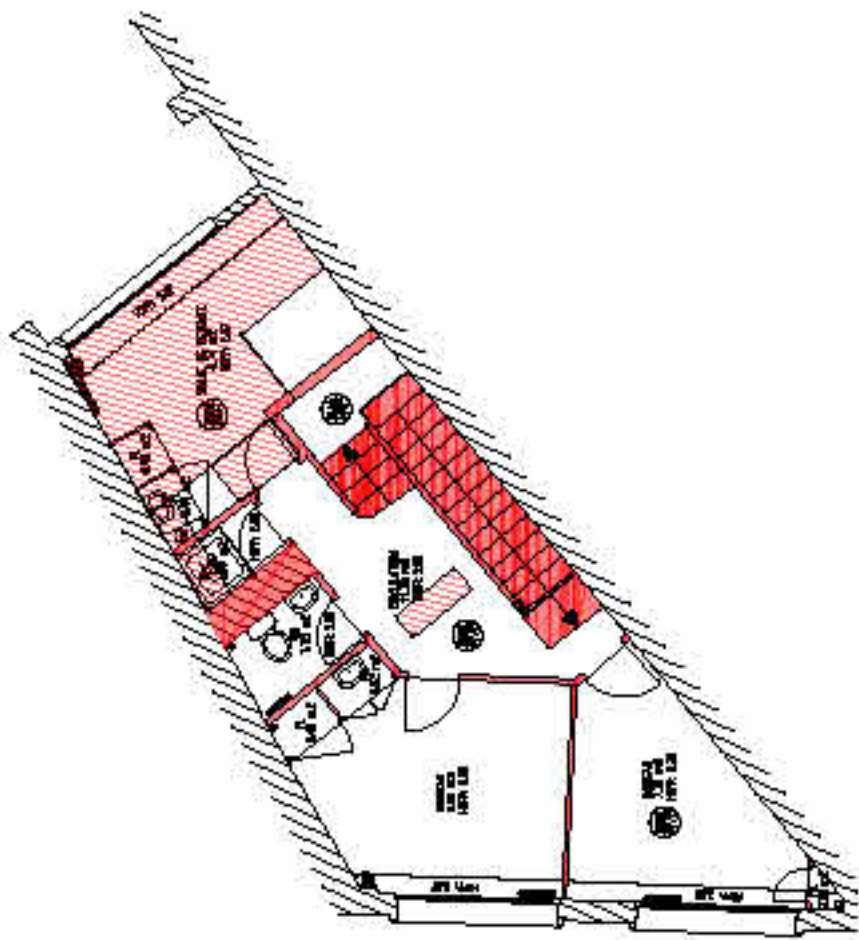
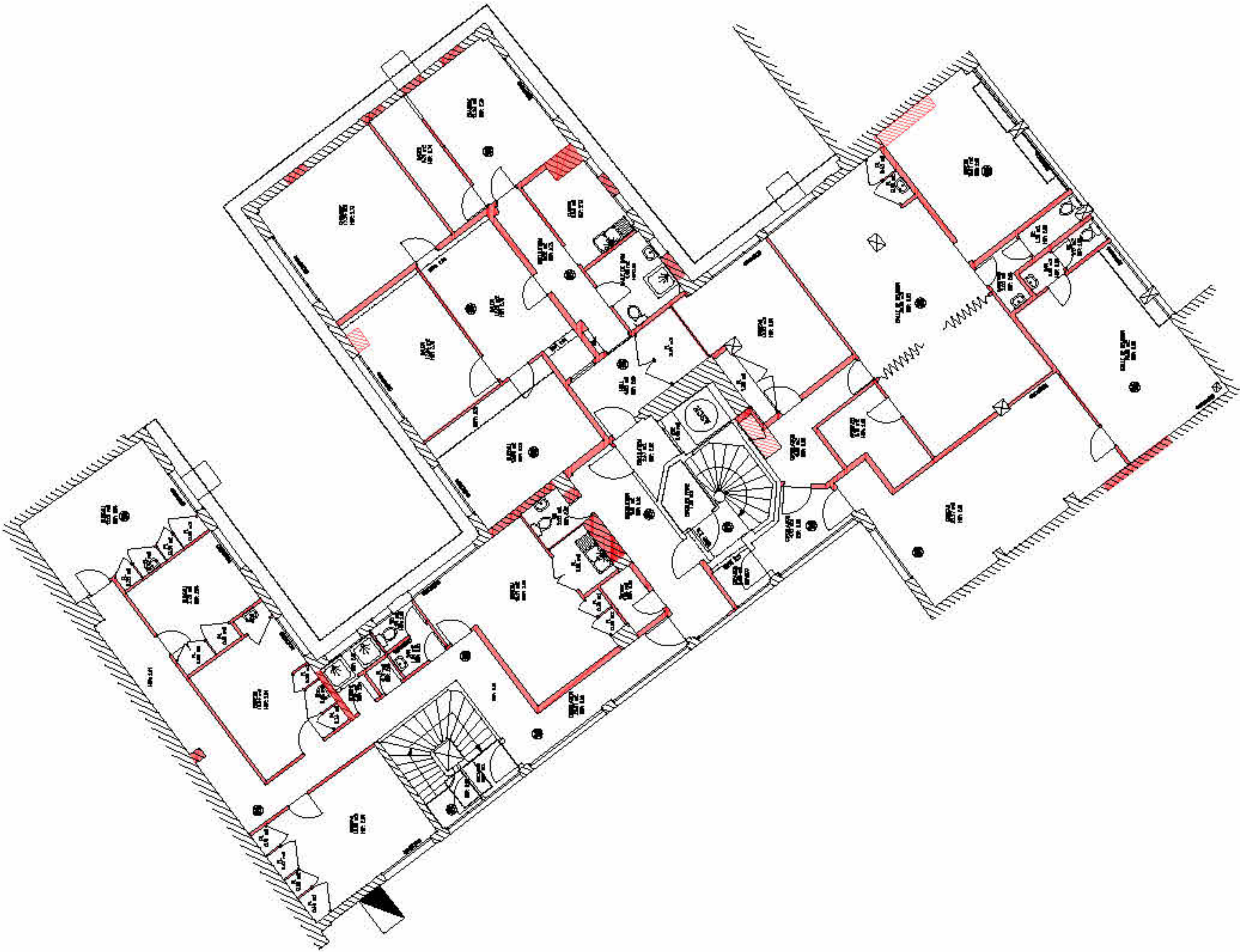
Émetteur	rh+ architecture	N°document	PCA04.04
Affaire	25fon	Échelle	1 : 100
Phase	DCE	Indice	
Lot		Date	20.11.2025



 Démolition
 Existant

Restructuration de l'UEAJ de la Fontaine au Roi

25-27 rue de la Fontaine au Roi, 75011 Paris



Maîtrise d’Ouvrage Ministère de la Justice 1, quai de la Corse 75181 Paris Cedex 04 01 44 32 83 24	Maîtrise d’Oeuvre (mandataire) rh+ architecture 2, rue Saint-Joseph 75002 Paris 01 42 72 92 82	Bureau d’Etudes T.C.E. COTEC 4, rue Grilles 93500 Pantin 01 48 43 38 36
Assistance Maîtrise d’Ouvrage BERIM 149, avenue Jean Lolive 93695 Pantin Cedex 01 44 32 83 24	Bureau d’études SSI NAMIXIS - SSICOR 240, avenue Pierre Brossolette 92240 Malakoff 01 49 65 50 23	Bureau d’études acoustique ALTIA 5, rue de Cléry 75002 Paris 01 53 00 90 65
Bureau d’études amiante AMIEX 127, rue Amelot 75001 Paris 06 50 20 16 60		

Plan de R+3_Démolition

Émetteur	rh+ architecture	N°document	PCA04.05
Affaire	25fon	Échelle	1 : 100
Phase	DCE	Indice	
Lot		Date	20.11.2025

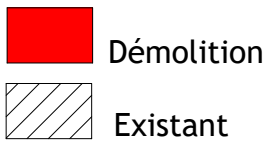
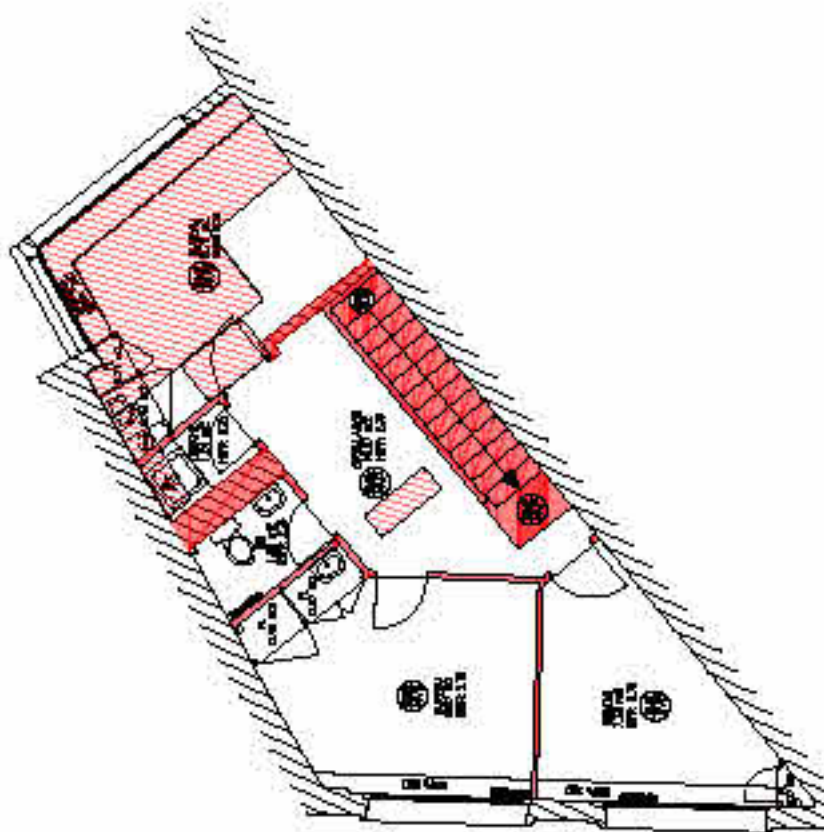
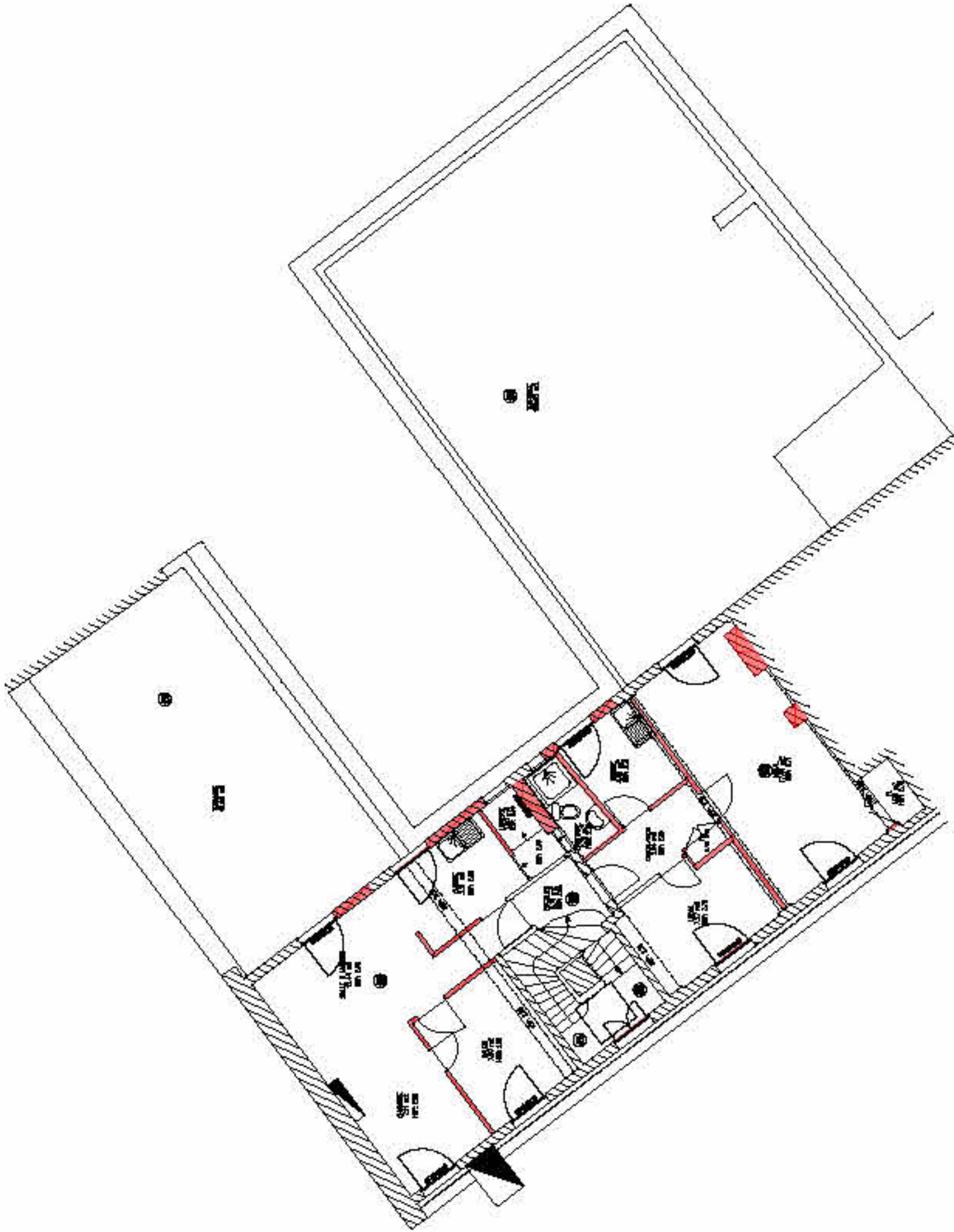

Restructuration de l'UEAJ de la Fontaine au Roi

25-27 rue de la Fontaine au Roi, 75011 Paris



Maîtrise d’Ouvrage Ministère de la Justice 1, quai de la Corse 75181 Paris Cedex 04 01 44 32 83 24	Maîtrise d’Oeuvre (mandataire) rh+ architecture 2, rue Saint-Joseph 75002 Paris 01 42 72 92 82	Bureau d’Etudes T.C.E. COTEC 4, rue Grilles 93500 Pantin 01 48 43 38 36
Assistance Maîtrise d’Ouvrage BERIM 149, avenue Jean Lolive 93695 Pantin Cedex 01 44 32 83 24	Bureau d’études SSI NAMIXIS - SSICOOR 240, avenue Pierre Brossolette 92240 Malakoff 01 49 65 50 23	Bureau d’études acoustique ALTIA 5, rue de Cléry 75002 Paris 01 53 00 90 65
		Bureau d’études amiante AMIEX 127, rue Amelot 75001 Paris 06 50 20 16 60

Pllan de R+4_ Démolition

Émetteur	rh+ architecture	N°document	PCA04.06
Affaire	25fon	Échelle	1 : 100
Phase	DCE	Indice	
Lot		Date	20.11.2025